格美集团
KOSMOS GROUP

集 团 手 册

CORPORATE BROCHURE

格美集团
KOSMOS GROUP

CONTENTS.

01 格美集团简介

02 格美连锁酒店事业部

03 格美餐饮事业部

04 格美广场事业部

05 格美健康事业部

06 格美数字智造事业部

07 格美集团荣誉

格美集团简介

KOSMOS GROUP

01

KOSMOS GROUP INTRODUCTION

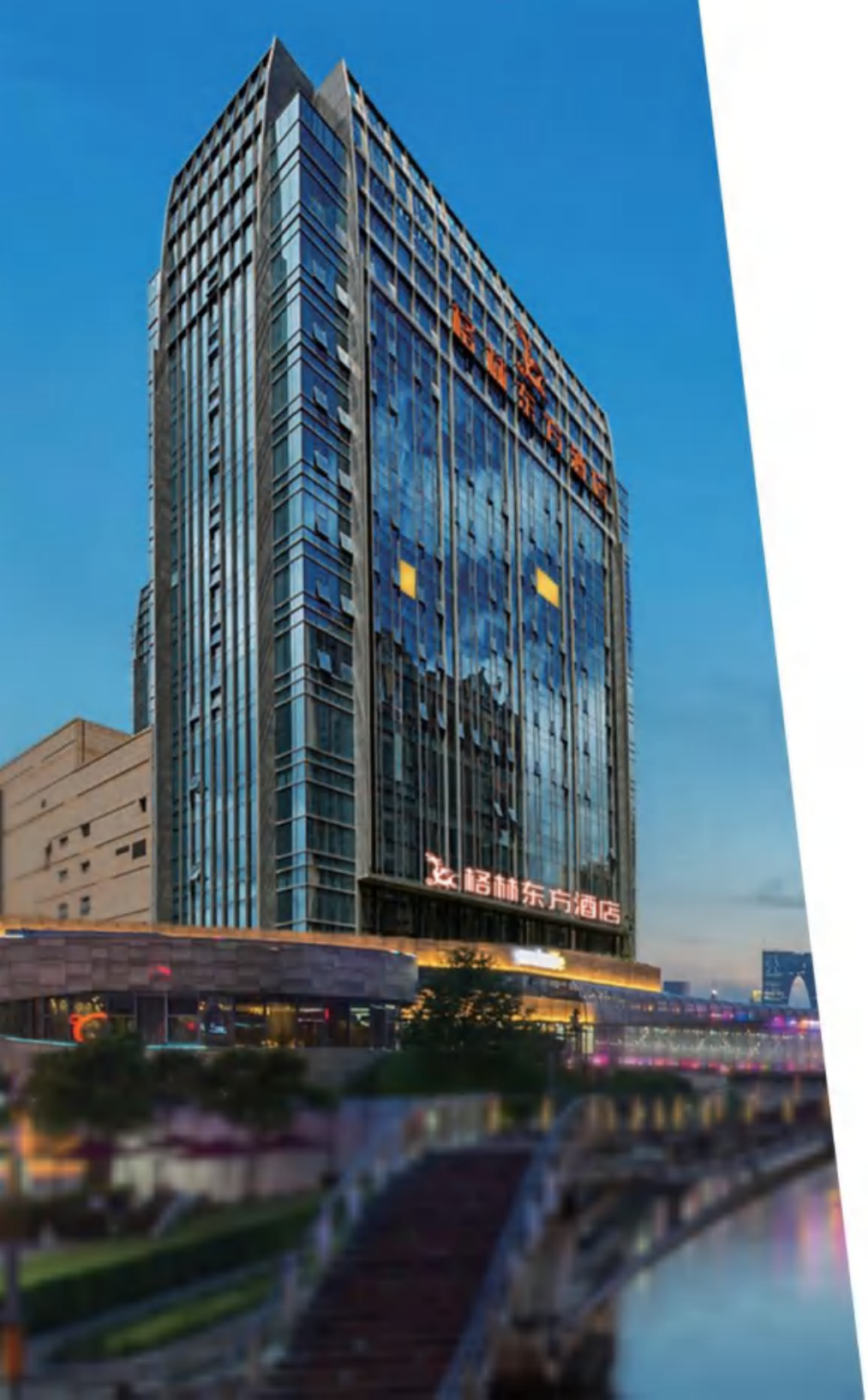

KOSMOS GROUP

关于格美

格美集团（KOSMOS GROUP）是一家以酒店管理为主，涵盖酒店、餐饮、数字智造、文旅康养等领域的现代化服务业综合性集团公司。

格美集团以“促进和谐共赢，成就合作伙伴和员工”为愿景，已经成为国内外知名的综合性管理平台之一。集团将紧紧围绕“全球布局、卓越经营”的战略目标，在互联网+的背景下，融合全球优质资源，成就客人、加盟商和员工的美好生活。

GROUP INTRODUCTION

01 集团介绍

格美集团
KOSMOS GROUP

格美集团布局

格美连锁酒店事业部

360+城市　近6,000酒店

近80,000,000个人会员

近2,000,000企业客户

格美餐饮事业部

吃大雄 享健康

近600餐厅

12,000+员工

1亿就餐人次/年

格美广场事业部

格美广场集合酒店、餐饮、娱乐、购物、办公、社区等为一体的美食生活时尚平台，旨在为周边及当地客群提供便利化、差异化、格调化、一体化的新社区消费需求，目标成为区域百庞社区商业聚集地。

格美广场致力于为产业园区、写字楼等商业办公资产提供自设计改造、运营管理、招商引资、智慧楼宇、园区企业孵化等全生命周期增值运营服务，致力于打造高品质园区品牌,为商业办公资产植入持续增长的管理“芯片”

格美健康事业部

格美健康
KOSMOS HEALTH

山东一格林东方生态养养城
湖北一国际生态森林康养基地
全国一居家养老服务综合体

- **中国健康管理协会：**
  “中国长寿城”“中国抗衰老示范基地”
- **十堰市长陈新武：**
  全省最美民宿第1名、最美景区第2名
- **进入央视直播间：**
  十堰市“中国魅力城市”的落地成果
- **湖北老年大学协会：**
  游学基地
- **湖北素质教育协会：**
  中小学生素质教育基地

格美数字智造事业部

WISELONG

常青藤
EVER GREEN

全渠道外卖订餐管理软件
累计服务3000+餐饮商户

40+世界一流专利技术
全自动化中央厨房

GROUP INTRODUCTION

01 集团介绍

已18年 KOSMOS 品牌发展历程

第11名 KOSMOS 全球酒店排名

前04强 KOSMOS 全国酒店排名

注释：

[1] 数据来源于《HOTELS》杂志公布的2021年度全球酒店集团排行榜，截至2021年12月31日各酒店集团的酒店数量。

[2] 数据来源于中国饭店协会公布的2021年度发展报告。

本次展示的所有数据统计截止至2021年12月31日。

GROUP INTRODUCTION

01集团介绍

格美集团 KOSMOS GROUP

集团发展历程

2004年 格林豪泰酒店

2012年 格林东方酒店

2013年 青皮树酒店

2017年 格美酒店

2018年 格雅酒店

2018年 格菲酒店

2021年

格丽酒店 GELI HOTEL 格丽酒店

格美健康 KOSMOS HEALTH 格美健康

乐康小厨 乐康小厨

格林凯瑞酒店集团 格林凯瑞酒店集团

格林尚格酒店集团 格林尚格酒店集团

格林缦旅集团 格林缦旅酒店集团

MAISON 美宿 慧友美宿酒店集团

KOSMOS GROUP DEVELOPMENT PROCESS

2008年 格林联盟

2008年 格林公寓

2016年 贝壳酒店

2017年 大娘水饺

2018年 竹家庄避风塘

2019年 国际酒店集团Holiday Villa

2020年 鹿港小镇

GROUP INTRODUCTION

01集团介绍

20+国家

360+城市

近**6,000**酒店（含筹建）

近**100,000**员工

近**80,000,000**会员

近**2,000,000**企业客户

*以上为格林酒店集团截至2022年12月31日的数据。

格林以成就加盟商的事业为目标，不仅在疫情期间帮助加盟商渡过难关，更是助力加盟商逆势让事业更上一层楼。

关店比例最少 [1]

开店成功率领先

连续多年盈利率领跑

行业领先 [2]

直销占比90%[3]

格林APP单店活跃率行业领先

赋能加盟商 [4]

协助店长、员工创业成功人数行业领先

疫情期间

酒店抗风险能力行业领先

注释：

[1] 成功率按照2020年以及以往的酒店关店数量、倒闭数量来统计计算。关店比例为“当季关闭酒店数量除以运营酒店数量”，数据来源于各上市公司的财务报告和公司官方网站。

[2] 数据来源于各上市公司的财务报告和公司官方网站。

[3] 数据来源于TalkingData。

[4] 加盟商创业最多的有20多家酒店，店长创业最多的有7家酒店。

竞争力-营销管理力（开源）

1.直销比例高

常客和会员复购是基础，格林直销渠道占比达90%，单店营销成本低，效率高。

2.多渠道营销

格林提供多渠道营销支持，包括企业客户、异业联合等，多家OTA合作、多家TMC合作。

3.跨界营销

格林在不断尝试跨界，用互联网思维运营网红酒店，吸引大批年轻用户，通过网红直播+VR选房等模式将酒店时尚元素融入传统销售模式，实现线上线下互动消费体验，带动场景式营销的创新。

4.电竞酒店

格林电竞酒店已有20+家，也是腾讯的战略合作品牌，格林将继续探索和发展电竞领域。

格美会会员体系
近8,000万

优质大客户
近200万

线上直销渠道
官网、格林app、微信、小程序等

OTA平台直连
省时省钱 互惠互利

异业联合创新
相互赋能

竞争力-装修及运营成本的管理力（节流篇）

1.设计装修

设计遵守“降低成本，延长使用寿命”的原则，采用环保、耐久、快速装配的材料，竹木纤维板、岩板等代替木材、石材等不可再生材料的使用，达到设计与现代审美的平衡以及增加酒店的使用寿命。让酒店即装即住，缩短建造周期。功能方面：多功能大堂，集办公、社交、休闲、娱乐于一体；餐厅加入社区元素，堂食、外卖、社区餐饮、会议多功能结合的运营模式增加多元化创收。

2.采购+供应链

严选行业top10供应商与专注酒店行业3年以上供应商，覆盖基础建材、家具软装、电器智能，近万件产品，一站式购齐。

企业产品考核标准优于行业标准与国家标准，通过验厂、质检、抽检、售后服务，保障产品品质，定期更新优化，线上严格把控。

集团集采拥有更多议价优势，提供行业内同价质更优、同质价更优的一站式供应链服务。

同标准集团集采产品，岩板、地板、地毯等集采价格低于市场价最高达40%以上。

3.工程标准

提供标准造价模型，科学施工周期规划进度表，结算标准审核体系，和加盟商一起对工程施工成本、施工进度精准把控，工程督导进行工程关键节点现场指导和培训，到项目验收，全方位协助加盟商把控项目成本、质量和进度，确保项目高标准、高质量、低成本筹建。

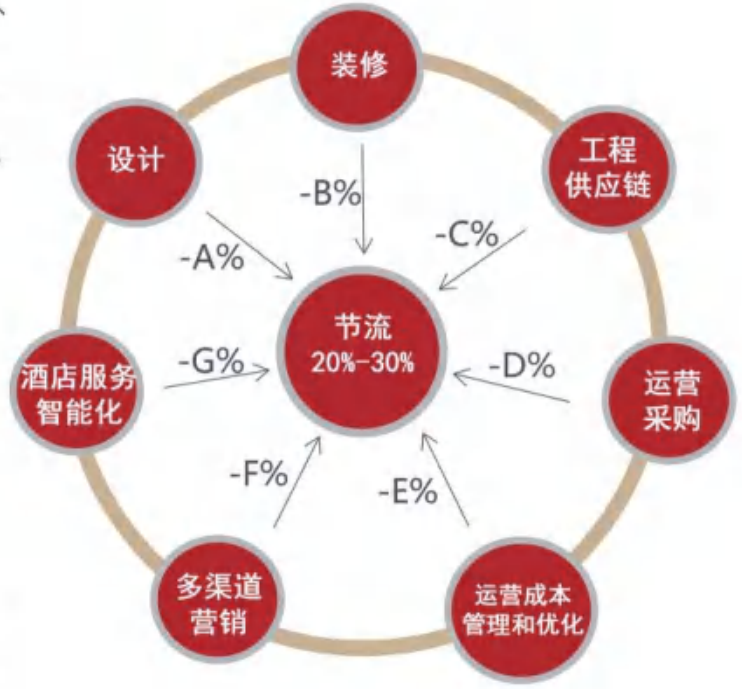

提高客户满意度

自助服务

行业中第一批
自助办理入住和退房（平均每100间客房节省1.5名员工劳力），自主续住（平均每100间客房节省0.5名员工劳力），自主选房

机器人

行业中第一批 采用AI技术的酒店机器人，平均每100间客房节省0.3名员工劳力

一键Wifi

行业中第一家早于2013年提供一键wifi

智能化

行业中第一批推出智能化，可控客房温度、灯光等

客户服务 / 加盟商服务 / 内部管理

- ☑ 自主研发
- ☑ 安全
- ☑ 高效
- ☑ 稳定

增强管理加盟商力度

中央预订系统（CRS）

- 行业中第一批于2012年将中央预订系统链接电话客户系统，缩短预订时间
- 行业中第一家于2015年通过CRS中央预订系统提供对酒店员工工作表现实时评测

客房管理系统（PMS）

- 行业中第一批启用云端服务器
- 行业中第一家于2012年将房屋管理系统链接卡开系统

管理信息系统（MIS）

- 行业中第一家对加盟酒店全流程管理实现全平台化，并提供手机管理系统

168 商城

- 行业中第一家提供同时服务于加盟商、会员与公众的168电商平台。

提高内部运营和管理效率

- 格林小助手
- 开发管理系统 DPMS
- 工程管理系统 PPMS
- 质检管理系统 QPMS
- 线上学习平台

数据来源：第三方行业咨询公司沙利文 Frost & Sullivan
(1)根据沙利文的第三方报告，“行业中”意指中国前10大酒店管理集团

格美连锁酒店事业部

美国纽交所上市公司（交易代码：GHG）

KOSMOS GROUP

02

KOSMOS GROUP HOTEL BRAND

K O S M O S G R O U P H O T E L B R A N D

格 美 集 团

酒店品牌矩阵

KOSMOS GROUP

连锁酒店事业部中格林酒店集团为纽交所上市公司（NYSE：GHG），已连续八年位列全国酒店集团前四强，位列《HOTELS》杂志全球酒店集团第十一名。格林酒店自创以及合作建立了完善的产品体系，包括Holiday Villa、格林东方、格菲系列、格林豪泰、格林豪泰智选、格丽、格林电竞、格盟、青皮树、贝壳等一系列知名品牌，覆盖高端、中高端、中端以及经济型酒店市场，为客人提供舒适便捷的入住体验。

格菲酒店 VX HOTEL

格林豪泰酒店 GREENTREE INN

格丽酒店 GELI HOTEL

格盟酒店

无眠酒店

格美集团 KOSMOS GROUP

HOLIDAY VILLA

HOTELS & RESORTS

Holiday Villa

高端国际酒店&度假村

Holiday Villa 1987年成立于马来西亚，是亚洲成长最快的酒店品牌之一，主要以打造滨海休闲酒店和度假村，布局在巴厘岛、兰卡威、槟城等国际知名度假岛以及中东的文化旅游胜地，是国际客人和国内客人首选的度假胜地。

格林东方酒店
GREENTREE EASTERN HOTEL

格林东方酒店

中高端东方人文酒店

格林东方酒店是格林酒店集团旗下中高端酒店，打造尊享商务中心与行政酒廊的城市会客厅，将内涵深远的东方文化与城市地域特色融合，使酒店保持中式风格又有个性的文化韵味。

格美酒店
GEM HOTEL

格 美 酒 店

中高端美式轻奢酒店

格美酒店是格林酒店集团旗下中高端酒店，在经典商务中融入浪漫自由的欧美文化，碰撞出格美独属的轻奢格调。酒店配有开放式餐厅、健身设施、商务中心及自助洗衣房等，为追求生活方式的精英人士提供舒心旅途。

格雅酒店
GYAHOTEL

格 雅 酒 店

中高端都市雅致酒店

格雅酒店是格林酒店集团旗下中高端酒店，以“时尚、个性”为基调，用消费级别的艺术装饰，体现格雅品牌的时尚潮流感，营造极具品质的入住氛围。

格菲酒店
VX HOTEL

格 菲 酒 店

中高端轻奢休闲酒店

格菲酒店是格林酒店集团旗下中高端酒店，以青春、放松为主题，采用米黄色、绿色及蓝色的搭配，运用山水艺术挂画内饰，搭配以悠扬的音乐，让客人踏入酒店能感受昂扬向上的青葱岁月，为旅途带来满满活力。

无眠酒店
DEEP SLEEP HOTEL

无　眠　酒　店

中高端都市休闲酒店

无眠酒店是格林酒店集团旗下中高端酒店，身临无眠，外有内敛微香缓缓而来，简约温润的空间远离烦嚣；内有灵动随心的私享空间，意欲睡则安眠，意无穷则小酌怡情。

格林豪泰酒店
GREENTREE INN

格林豪泰酒店

中端绿色商旅酒店

格林豪泰酒店是格林酒店集团旗下中端酒店，格林豪泰以经典大气的品牌基因，现代的手法诠释自然元素，融入生活的设计理念，在旅途中，为客人带来“安静，健康，友好，舒适”的休憩空间。

格林电竞酒店GTES

格林电竞酒店

时尚潮玩酒店

格林电竞酒店是格林酒店集团旗下电竞酒店品牌，是年轻消费市场的趋向之作酒店贴合年轻人对于多样化、品质化、舒适性和娱乐性的追求，旨在为客户营造一个“松弛有度，玩好住好”的娱乐空间。

格盟酒店
GREENTREE ALLIANCE HOTEL

格 盟 酒 店

每一家格盟酒店都在原有物业基础上进行设计、改造、装修，环保而独有特色，让客人感受到各式多彩的装修风格和当地特色服务。

格林公寓
GreenTree Apartment

格 林 公 寓

为城市新进者提供中长期公寓租赁及服务，包括驻店管家服务、功能区齐全的公共区域、丰富的社群活动、统一标准化管理与完善安全配置，确保住户居住无忧。

Vatica HOTEL 青皮树酒店

青 皮 树 酒 店

作为火山成岛后出土的第一棵树，赋予了青皮树充满活力的个性。青皮树酒店专为新一代年轻旅行者打造，让你在简洁、舒适的空间里告别城市的喧嚣，享受“城市绿洲”的自然风情。

贝壳酒店
ShellHotel

贝 壳 酒 店

小而美的贝壳酒店融入时尚设计和创意元素，采用不同颜色主题尽现个性化，为预算有限的客人提供最优品质的住宿体验，深受背包客、白领、大学生的青睐。

格林凯瑞国际酒店
GreenTree Carrey International Hotel

格林凯瑞精选酒店
GreenTree Carrey Select Hotel

凯瑞美宿酒店
Carrey MS Hotel

武汉凯瑞酒店管理集团是专业从事酒店投资、管理、培训、顾问咨询、企业文化传播等业务拓展的新型管理公司，致力于打造中国酒店行业文化管理模式的领军品牌和团队。武汉凯瑞与格林酒店集团成立全新的格林凯瑞酒店管理集团，强强联合，发挥双方自有品牌与管理优势，进一步开拓湖北的酒店文旅市场，加速布局全国酒店市场，促进行业的创新与变革。

格林缦旅酒店
Slowtrip HOTEL

格林碧尤蒂IN酒店
GREENTREE BEAUTY IN HOTEL

格林维珍天使酒店
GREENTREE VALUE ANGEL HOTEL

格林缦旅集团旗下有格林缦旅酒店、格林维珍天使酒店、格林碧尤蒂IN酒店等多个连锁品牌，凭借专业化、规范化、系统化的管理优势，已发展成为江西数量、规模最大的酒店连锁企业。可为酒店、度假村项目提供前期策划阶段、工程筹建阶段、开业筹备阶段及开业后经营管理阶段的一站式专业服务。

格美餐饮事业部

KOSMOS GROUP

03

KOSMOS GROUP RESTAURANT BUSINESS

成为美好生活社区的服务商

格美餐饮目标：打造世界领先的健康休闲和康养快餐连锁品牌

鹿港小镇 BELLAGIO　竹家庄避风塘　大娘水饺 吃大娘 享健康　乐康小厨

格美餐饮事业部旗下拥有大娘水饺、竹家庄避风塘、鹿港小镇、乐康小厨等知名餐饮品牌，每年为超过1亿人次提供健康、美味的中式餐饮。跨地域、跨菜系、多种类、多元素相融合的餐饮品牌矩阵，餐饮和酒店会员体系互通，相互促进客流、消费与品牌，极大地发挥了平台互助互补的优势，提升门店坪效，助力加盟商提高盈利能力。

GROUP RESTAURANT BUSINESS

03格美餐饮板块

鹿港小镇 BELLAGIO

2001年在上海创立，2020年加入格美集团。作为台式菜融合时尚元素餐厅的代表，鹿港小镇秉承“真材实料、品质稳定”的经营理念，融合了台式美食文化及传统菜肴的烹饪方式。

1983年创立，2018年加入格美集团。以严格选料、独特和精湛的烹调技艺，将粥粉面等独特渔家美食引入到各地食客的餐桌之上，形成独特的避风塘风味料理。

吃大娘 享健康

1996年在江苏创立，2017年加入格美集团。具有近两千年传统文化的水饺被注入了时尚元素和标准化的灵魂，引领了中式快餐的潮流。

乐康小厨

专业致力于为一线城市（长三角地区为主）的镇政府、街道提供长者食堂的餐饮运营服务，为社区居民解决15分钟生活圈的日常就餐问题，提供优质美味富有营养的中式餐饮。

智慧化系统助力运营

（1）助餐系统检测平台

将消费者餐饮数据、生产链预定数据与现场加工数据精准匹配，减少行业浪费现象，降低运营成本。

（2）智慧化点餐系统

智慧化点餐系统，居民可以通过手机、堂吃点餐机、助餐点预点餐机进行自助点餐，减少排队时间。特别是在疫情期间，可以通过自主点餐、预点餐，减少人与人的接触。

（3）装修改造风格尽显温馨整洁

优化原来社会化装修的档口区域及餐厅动线，改造之后，原木色的装修风格、暖色调的灯光、适老化的标识设计，多个功能区独立有序，整个环境看起来十分温馨整洁。

格美广场事业部

KOSMOS GROUP

04

KOSMOS SQUARE BUSINESS DIVISION

商业体验新升级 +

以“社区生活广场”+“美食一条街”，打造体验式美好生活中心

集合酒店、餐饮、娱乐、购物、办公、社区等为一体的美食生活时尚平台，旨在为周边及当地客群提供便利化、差异化，格调化，一体化的新社区消费需求，目标成为区域首席社区商业聚集地。

KOSMOS SQUARE BUSINESS DIVISION

04格美广场事业部

3.5万方

一站式体验商业中心

格美广场，雄踞福州东部新城核心区域，扼守海西五大立体交通——福州南站及高速枢纽，倾力打造6万㎡一站式全功能商业综合体，涵盖酒店、办公、商务、休闲、娱乐等全功能型建筑集群，聚合商业中心、办公+会议中心、格林东方酒店四大商业功能业态。

格美广场 | 核心城区 | 交通枢纽 | 一站式全功能商业综合体
全功能建筑群 | 四大商业功能业态 | 商业中心
办公中心 | 会议中心 | 格林东方酒店

正在建设中.....

6万方

沉浸式体验商业中心

格美广场，落座于重庆市渝北区庐山大道高铁北站核心区域，倾力打造3.5万㎡一站式全功能商业综合体，集合酒店、餐饮、娱乐、购物、办公、社区等为一体的美食生活时尚平台，目标成为区域首席社区商业聚集地。

格美广场 | 核心区域 | 高铁北站 | 一站式全功能商业综合体
全功能建筑群 | 六大商业功能业态 | 商业中心
办公中心 | 会议中心 | 格林东方酒店

正在建设中.....

格美美食街

让生活回到人间烟火

格美广场内打造美食一条街，无论日常食物还是花样百出的各色美食，在一餐一饮中抚慰记忆深处的家常。

正在建设中.....

在社区的半径里

找到兴趣的共同体

格美广场有电竞酒店、多功能健身房、亲子空间阅读室、运动康健中心、恒温泳池等，让生命开始脉动，让欢乐这里出发。

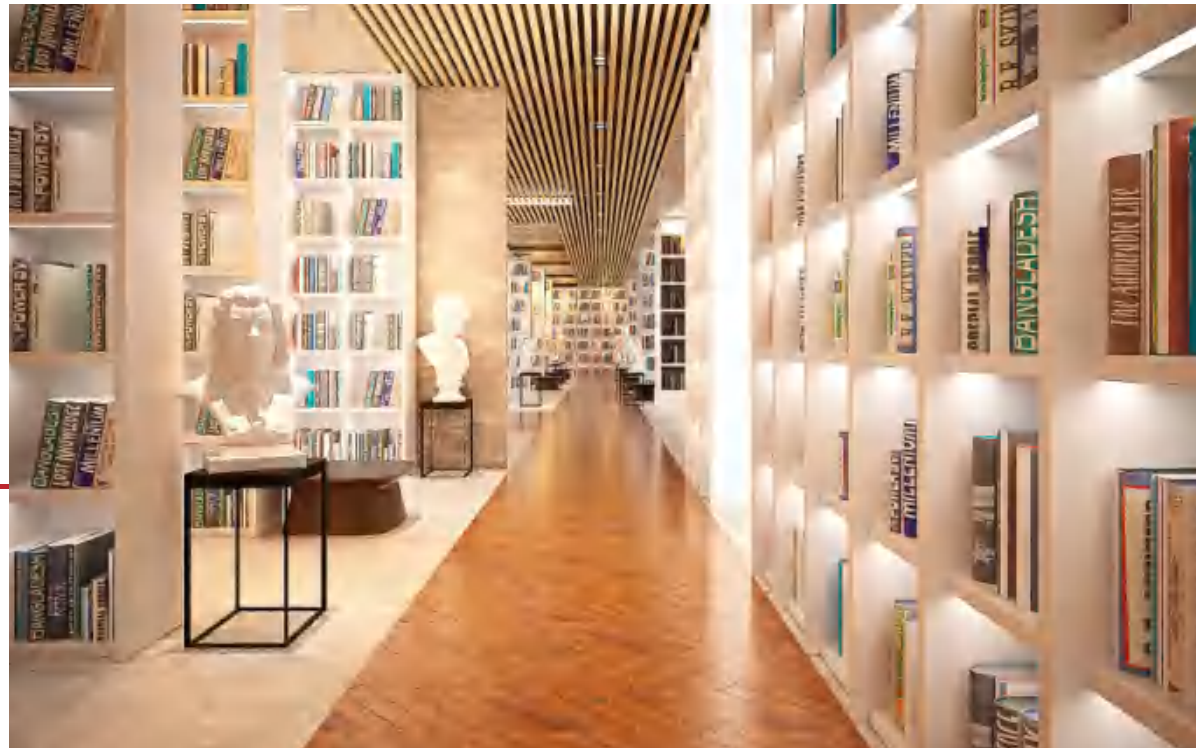

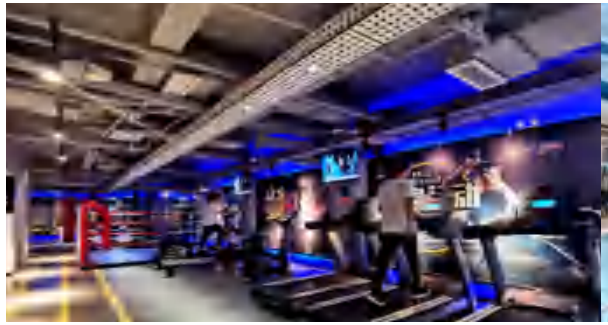

正在建设中.....

便捷性生活购物

畅想惬意的时光

精品购物超市，精品生活配套，时尚餐饮，满足消费者日常生活需求。

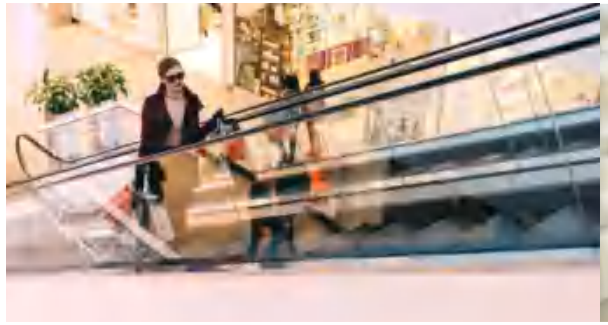

正在建设中.....

格美健康事业部

KOSMOS GROUP

05

KOSMOS GROUP WELLNESS BUSINESS

19年实践经验，贡献健康中国

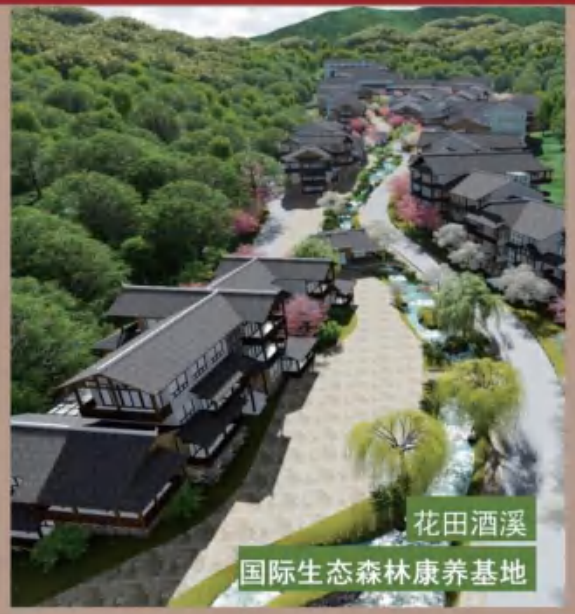

格美集团积极响应国家“健康中国”战略号召，积极布局并进入文旅康养产业的新蓝海，辛勤耕耘，美益求美，为全民健康、幸福中国贡献格美力量。格美健康板块是格美集团重点发展的领域，从2004年在海外投资社区医疗中心开始，格美一直围绕绿色的健康生活方式进行研究。

15亿	23万m²	40%	1300户	3.6万m²
总投资金额	总建设规模	绿地率	康养公寓+酒店客房	康养中心

山东威海
格林东方生态孝养城

- 积极探索中国养老新型解决方案，秉持“养老不离家”的理念
- 打造全龄化社区配套，满足全家人的日常生活和康养需求
- 社区美学风格以中式园林与现代建筑的交融，使建筑成为艺术
- 设立“格林东方助学基金会”为乳山教育事业做贡献
- 为政府解决城市发展过程中的交通、教育、医疗、养老问题助力

健康保障
全社区健康监护系统
一般性治疗
大病就医

康复保健
系统性的康复治疗
一般性日常治疗
中医理疗保健

康养膳食
中央厨房　素食餐厅
食物理疗　特色美食

亲近自然
社区阳光草坪
社区有机菜园
社区邻里花园

乐活健身
适老化健身房　泳池
健康步道　运动球场

文化娱乐
图书馆　音乐吧
书画室　棋牌室
老年大学

花田酒溪
国际生态森林康养基地

- 深度探索生态康养、乡村振兴的成功模式。
- 旅游、餐饮、客房、会议、健身、康养、医疗的综合服务体。
- 配套3200㎡的智能科技康复医院、1800㎡国学文化中心、5000㎡黄酒博物馆、同时容纳千人的全息康养餐厅、300亩野生古茶园、古建筑原始村落、武当国际滑雪场、玻璃幕墙宴会厅等多功能区。

876间	95%	100亩	12万㎡
精品客房	森林覆盖率	康养中心	总建筑面积

- 全国50个森林康养基地试点建设单位之一
- 长寿城抗衰老研究院
- 2020年度省级星创天地名单
- 签约301医院，携手共创医养结合标杆

社区居家养老服务综合体

根据《国务院办公厅关于推进养老服务发展的意见》，应建成“以居家养老为基础、社区养老为依托、机构养老为补充、医养相结合”的养老服务体系。格美集团推出立足社区，服务居家的城市连锁型社区居家养老服务综合体。

- 依托现有的城市养老服务（长照、日托、助餐等）为载体
- 发挥格美集团本身的酒店及餐饮板块的优势
- 发挥社区居家健康服务的供应链体系
- 为周边的社区老人提供持续的包含餐饮、健康食品、康复照料等健康服务
- 五年内在整个长三角建设1000家连锁的小型综合体

- 中国林业产业联合会公布的"全国森林康养基地试点建设单位"名单中，花田酒溪国际森林康养度假中心赫然在列，这标志着格美集团以打造中国第一文旅森林康养度假中心为目标的花田酒溪再次向前迈出了坚实的一步。

- 集团将以"格林东方生态孝养城"和"花田酒溪"项目为蓝本，跨界整合文旅、康养、地产、酒店、会务、研学等领域的资源，升级构建集"项目策划、设计建设、运营管理"三位一体的商业闭环。

- 我们将围绕"森林、温泉、海滨"三大主题打造格美文旅康养体系，结合地方特色的自然和物产资源，发展具有生态康养元素的特色文旅项目。

格美数字智造事业部

KOSMOS GROUP

06

KOSMOS GROUP
DIGITAL MANUFACTURING

WISELONG

上海智龙企业管理有限公司

业务内容

- 全渠道外卖订餐管理软件门店POS收银软件
- 提供云POS/云配送交付端解决方案

3000+
累计服务连锁餐饮商

突出贡献奖
中国餐饮业O2O

金钻奖
中国餐饮业热心支持单位

www.wiselong.com

成都康河机械设备有限公司

产品优势

- 世界一流的专利技术
- 智能化设备的中央厨房
- 定制生产线
- 创新的专业团队

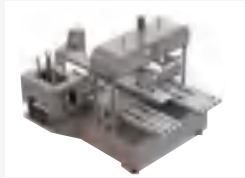

40+
项专利技术

高新技术企业
荣誉

冷冻食品行业技术创新奖
荣誉

www.cdkanghe.com

格美集团荣誉

KOSMOS GROUP

07

KOSMOS GROUP HONORS

2017-2021年，连续荣获《HOTELS》杂志公布的 "全球酒店集团排行"第11名。

2013-2021年，连续八年荣获中国旅游饭店业协会公布的 "年度中国饭店集团60强"前4强。

- 2021年，集团荣获由专业品牌评价机构Asiabrand评选的“2021中国品牌500强”。
- 2020年，集团荣膺第八届中国商业创新大会“中国商业模式创新TOP100”及“中国连锁酒店最具投资价值加盟品牌”荣誉。
- 2019年，参加第七届环球(中国)旅游投资论坛暨第七届环球(中国)旅游金奖颁奖典礼，集团荣获 “环球（中国）杰出酒店管理集团”奖。
- 2019年，参加中国经济高峰论坛暨第十七届中国经济人物年会，集团荣获“新时代中国经济领军企业”。
- 2019年，参加2019HFE酒店投资发展论坛，集团荣获“中国最具影响力酒店集团”奖项。
- 2019年，参加2019年文旅国际峰会暨第十二届世界酒店论坛年会，集团荣获“年度品牌酒店集团投资价值”荣誉。
- 2018年，参加第六届环球(中国)旅游投资论坛暨第六届环球(中国)旅游金奖颁奖典礼，集团获得 “环球（中国）杰出酒店管理集团”奖。
- 2018年，参加2018（第二届）博鳌企业论坛，集团获“中国（行业）最具投资价值品牌”奖。
- 2018年，参加第13届亚洲品牌盛典，集团荣膺“中国（行业）十大领军品牌”。

2013-2019年度上海市场诚信经营五星级先进单位七连冠

2020年3月，志愿联盟授予格美集团“2020年抗击新冠肺炎疫情攻坚战爱心酒店”

- 2021年，2020中国年度最佳雇主颁奖盛典，集团荣膺“上海最佳雇主30强”。
- 2021年，集团荣膺第二十一届中国金马奖“中国最具社会责任酒店管理集团”。
- 2021年，北京市大宝日用化学制品厂授予集团“助残无碍，关爱无声”的锦旗。
- 2020年，公寓志愿联盟授予集团“2020年抗击新冠肺炎疫情攻坚战爱心酒店”。
- 2020年，上海市商业联合会、上海市企业信用互助协会、上海市竞争力研究中心评选：13-19年度上海市场诚信经营五星级先进单位七连冠。
- 2013年，董事长兼总裁徐曙光智联招聘荣获“2012-2013年度中国诚信优秀企业家”。
- 2013年，集团荣获“3•15诚信服务会员单位”。
- 2008年，荣获中国扶贫基金会颁发的“2007中国扶贫公益大使（单位）”。
- ……

格美集团
KOSMOS GROUP

下载APP得
¥100代金券

格美会会员卡
扫码免费领取

联系我们
CONTACT US

www.998.com
1580-199-1011
4006-998-998